جمعية مرافئ التنمية
لدعم القطاع غير الربحي

رؤية VISION 2030
المملكة العربية السعودية
KINGDOM OF SAUDI ARABIA

# التقرير الختامي

## لمسرعة إدارة المشاريع
## بالنظام المبسط P3.express

لجمعية مرافئ لتنمية القطاع الغير ربحي

P3.express
The minimalist project management system



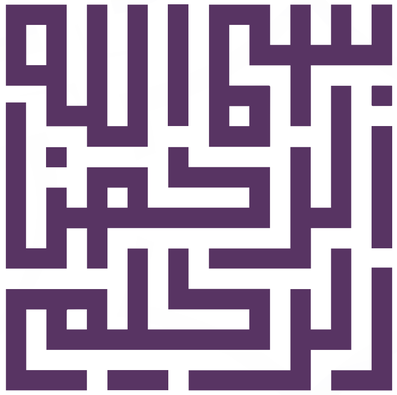

# التعريف بجمعية مرافئ التنمية

**جمعية مرافئ التنمية**
لدعم القطاع غير الربحي

**الرؤية**
تمكين وأثر

**الرسالة**
تمكين العاملين في القطاع غير الربحي من خلال برامج وخدمات نوعية لإحداث أثر مجتمعي مستدام

**الأهداف**
تقديم الدعم الإداري والفني للأفراد والجمعيات والكيانات غير الربحية

# فكرة ورسالة البرنامج

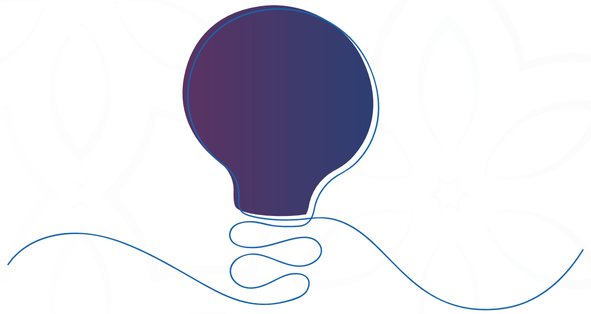

## فكرة البرنامج

**تأهيل مكثف لـ (٢٨) قائدة على أحد المنهجيات الرشيقة في إدارة المشاريع : منهجية P3.express لمدة شهر وينقسم البرنامج إلى ٣ مراحل أساسية**

**التأهيـــل**
مرحلة التدريب المنهجي على النظام

**التمكين**
مرحلة المهام الأدائية والاختبار الدولي

**التطبيق**
مرحلة التطبيق الفردي على مشروع

## رسالة البرنامج

تأهيل وتمكين على منهجية النظام المبسط P3.express

بتجويد المعرفة واتقان التجربة

لإحداث مشاريع في الواقع وفقا للمنهجية

P3.express
The minimalist project management system

# الأهداف الرئيسية للبرنامج :



P3.express
The minimalist project management system

# محـــاور البرنامج

## مقدمة معرفية عن إدارة المشاريع

أهمية ادارة المشاريع
ادارة المشاريع الرشيقة
النظام المبسط لادارة المشروع
المبادئ العالمية التقريبية لادارة المشروع NUPSs
مدونة قواعد السلوك

## عمليات ادارة المشروع

مجموعة البدء الشهري
مجموعة الادارة الاسبوعية
مجموعة الادارة اليومية
مجموعة الاغلاق الشهري

## عمليات بدء المشروع

عمليات بدء المشروع العشرة
مفاهيم مهمة في النظام

## عمليات اغلاق المشروع وماذا يتم بعد الاغلاق

مجموعة اغلاق المشروع
ادارة ما بعد المشروع

# أهم ما تم تحقيقه في البرنامج




## مهام ادائية عملية

قيام المتدربات بمهام أدائية فردية لتنفيذ المهام لضمان جودة البرنامج وتطبيق مهام متنوعة

## برنامج تدريبي نوعي

إقامة 4 لقاءات تدريبية تطبيقية عملية بأسلوب التيسير على إدارة المشاريع بالنظام المبسط P3.express

## شهادة احترفية دولية

## تطبيقات عملية واقعية

تم تقديم معرفة نوعية عن إدارة المشاريع وخصوصا عن النظام المبسط

## جلسة استشارية للمشاركات

# ملخص بلغة الأرقام:

عدد الجمعيات والجهات المستفيدة
27

عدد المستفيدات
28

عدد الحاصلات على اعتمادات دولية
24

نسبة تحقيق البرنامج
98%

عدد الساعات
60
للتدريب والتأهيل

عدد حضور اللقاءات الإثرائية
105

مدة المشروع
30
يوماً

عدد المشاريع المنجزة
27

الجلسات الاستشارية
25

# مميزات البرنامج:

01
الحصـــول على الشهادة الاحترافية الدولية في إدارة المشاريع بالنظام المبسـط (ممارس إدارة المشاريـع P3.express )

02
المدرب مستشار معتمد قدم البرنامج أكثر من 7 دفعـات وتخرج أكثر من 100 شخص

03
وجود حقيبة تدريبيـــة تفاعلية وكراسة التمارين العملية لكل مشـارك في البرنامج

04
تقديم معرفة نوعية في إدارة المشاريع مع وجود ملف متكامل لإدارة المشاريع

05
بدايـة من عـام 2024 سيكون هناك توطـين لوظائف إدارة المشاريـع = 35% وفرة وظائـف

06
هدية نموذج اكسـل شيت للتطبيـق العملـي على النظام المبسط لكل مشارك

7
البرنامـج يقدم حضـوري وبأسلـوب التيسـير في التدريب لضمـان جودة التدريب

8
تيسـير الحصـول على الشهـادة من المؤسسة العامـة للتدريب المهـني الجهة المعتمدة في السعودية

9
توافق البرنامـج مع رؤية 2030 حيث سيكون هناك وفرة في وظائـف إدارة المشاريع

10
النظام المبسط P3.express نظام عملي واقعي تستطيع تطبيقه في أي مشروع

11
متابعة فردية من مدير المشروع لكل مشارك حتى تتيقن من الفهم والمساعدة

12
اختبـارات معرفية متنوعة واختبارات تجريبية محاكاة للاختبار الدولي

# نقاط قوة البرنامج

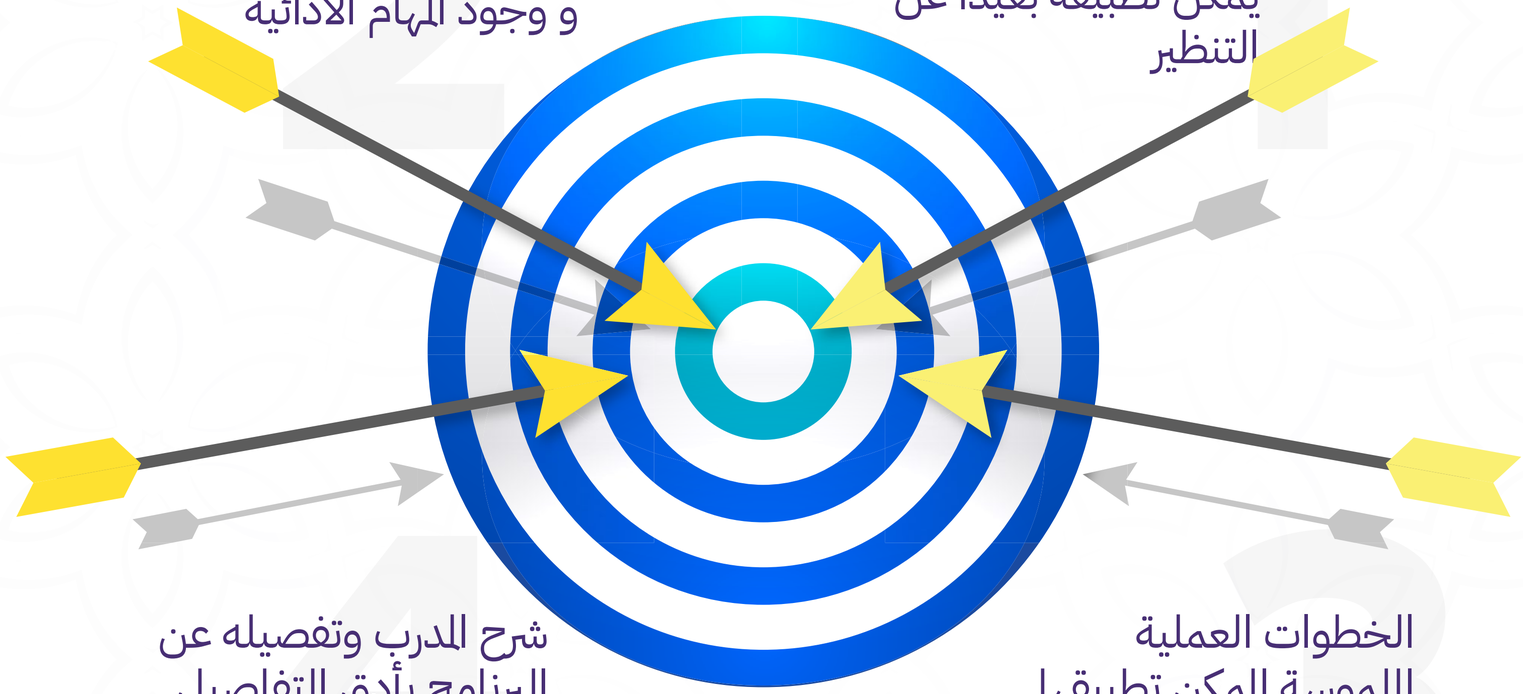

## وصف المشروع

اسم المشروع :

# مسرعة إدارة المشاريع

## بالنظام المبسط P3.express

P3.express
The minimalist project management system

### لماذا هذا المشروع :

تحسين أداء مدراء المشاريع وزيادة كفاءتهم في المجال

### الفوائد المتوقعة (متوسطة المدى، قابلة للقياس) / الأهداف التفصيلية :

1)أن يمارس المتدرب إدارة المشاريع بطريقة عملية
2) أن يحصل المتدرب على معرفة بإدارة المشاريع
3)أن يطور المتدرب المهارات الفردية المتعلقة بإدارة المشاريع
5) أن يتعرف المتدرب على المنهجية بشكل احترافي
4) أن يمارس المتدرب 10 تطبيقات عملية وفقا للمنهجية
5) أن يحصل المتدرب على الشهادة الاحترافية.
6) أن يمارس المتدرب المنهجية بشكل عملي على مشروع واقعي.

### الفوائد المتوقعة (متوسطة المدى، قابلة للقياس) / الأهداف التفصيلية :

16 ساعة معرفية في إدارة المشاريع
(8) تطبيقات عملية أثناء الدورة التدريبية
(4) اختبارات معرفية لإدارة المشاريع
استبيان قبلي معرفي واستبيان بعدي
25 جلسة استشارية فردية
تنفيذ (25) مشروع في أرض الواقع
حصول (25) متدرب للشهادة الاحترافية
مشاهدة 3 مقاطع مرئية في المجال
60 ساعة تطبيقية عملية في مشروع
10 نماذج عملية في إدارة المشاريع

### من هم المستفيدون وأصحاب المصلحة ؟

جمعية مرافئ
راعي المشروع : عبد الرحمن الجلنداني
مدير المشروع : عبد المجيد الدخيل
مدرب ومستشار المشروع : علي العلي
المصمم : خالد علي

### ما يشمل المشروع

الدورة التدريبية
الجلسات الاستشارية
المتابعة الفردية
الشهادات الاحترافية
متابعة المبادرات الفردية

### ما لا يشمل المشروع

تنفيذ المبادرات الفردية
التمويل المباشر للمبادرات.
التوظيف أو التعيين المباشر

### الفترة الزمنية

مدة البرنامج شهر
من 24 / 12 / 1445 – 24 / 1 / 1446 هـ

P3.express

The minimalist project management system

# خريطة منجزات المشروع

## 1 المرحلة القبليــة

### التجهيز

إعداد البرنامج بشكل كامل

جهود مميزة مبذولة حتى انتهينا من هذه المرحلة ولله الحمد والمنة

## 2 المرحلة الأولى

### التدريب

إقامة اللقاءات تدريبية

لقاءات يومية
تمارين عملية
اختبارات معرفية بنسب عالية
مهام أدائية

## 3 المرحلة الثانية

### التأهيل

ضبط الدليل وتلخيصه

واختبار المحاكاة والاختبار الدولي

اللقاء التعريفي للمرحلة
3قراءة الدليل
تلخيص الدليلإجراء اختبار المحاكاة 4 لقاء الاختبار الدوليلقاء الاحتفال وشرح المرحلة 4

## 4 المرحلة الثالثة

### التطبيق

تنفيذ ٢٥ مشروع فردي وفقا لنماذج محددة من قبل الإدارة لكل مراحل النظام المبسط

فهم النموذج متابعة التطبيقتسليم المبادراتالاحتفال النهائي

# ما هو الجدول الزمني للمسرعة ؟

**تقدم كافة أنشطة وملفات البرنامج باللغة العربية**

ويشمل ذلك الاختبار النهائي لشهادة الممـارس المعتمد

**يقدم البرنامج التدريبي حضوري:**

في قاعة جمعية مرافئ التنمـوية

| البرنامج التدريبي على المنهجية | | | | تلخيص دليل المنهجية واختبارات المحاكاة | الاختبار النهائي | الحفل الختامي |
|---|---|---|---|---|---|---|
| الأحد | الإثنين | الثلاثاء | الأربعاء | الأسبوع الأخير من أكتوبر | الإثنين - الخميس | الإثنين |
| **6 أكتوبر** | **7 أكتوبر** | **8 أكتوبر** | **9 أكتوبر** | **من 27 - 31 أكتوبر** | **5-4 نوفمبر** | **18 نوفمبر** |

# معلومات شاملةعن البرنامج

**عدد الأيام**

شهـــر

**مكافأة المجتاز**

استرداد رسوم الجدية

**أيام التدريب**

الأحد - الاثنين
الثلاثاء - الأربعاء

**الأيام العملية**

جميع الأيام المتبقية
تنفيذ مشروع لمدة ٣ أسابيع من البداية حتى الإغلاق

**وقت التدريب**

من 4:30 - 8:30م
في الأيام المحددة



**رسوم الجدية**

500 ريال
مسترة عندالإلتزام

**موعد الاختبار**

4-5 نوفمبر 2024

**موعد الاحتفال**

18 نوفمبر 2024



رؤيـــة VISION 2030
المملكة العربية السعودية
KINGDOM OF SAUDI ARABIA
جمعية مرافئ التنمية
لدعم القطاع غير الربحي
P3.express
The minimalist project management system
لمســـــرعة إدارة المشاريع
بالنظام المبسط P3.express
لجمعية مرافئ لتنمية القطاع الغير ربحي
التقرير الختامي

P3.express
The minimalist project management system

# المرحلة الاولى

تتكون من 4 أيام حضورية بالرياض يقدم فيها المدرب المادة العلمية, مع تنفيذ ورش عملية, بالإضافة إلى مهام أدائية مطلوبة من المتدربين, عبارة عن مهمة أدائية يومية واختبارات معرفية على ما تم تقديمه في اللقاء.

## لغة أرقام المرحلة الأولى

- عدد أيام التدريب: 4 أيام
- عدد مرات الدخول للاختبارات: 100 مرة
- مهمات أدائية تم التطبيق عليها: 4
- الانتهاء من خطوات المنهجية كاملة: 33 خطوة
- إجمالي الساعات تدريبية يوميا: 16 ساعة
- نسبة الحضور: 90% 25 متدرب
- عدد التطبيقات العملية: 10 تطبيقات
- اختبار معرفي قبلي واختبار بعدي

# المرحلة الثانية

تنقسم المرحلة الثانية إلى 5 أيام, يقوم بها المتدرب على قراءة الكتاب الخاص بالمنهجية مقسمة على أربعة أيام, مع التركيز على حل اختبار المحاكاة يوميا والحصول على نسبة أعلى من 90 درجة لكل مرة ثم الدخول في الاختبار النهائي والنجاح بإذن الله .

# لغة أرقام المرحلة الثانية

عدد المتدربين المختبرين
**25**
متدرب 100%

عدد الحاصلين على الشهادة
**25**
متدرب 100%

نسبة متوسط الدرجة
**70%**

# مخرجات المشروع

قراءة دليل المنهجية مع التلخيص
الحصول على الشهادة الدولية في المنهجية

# المرحلة الثالثة
## التطبيق الفردي

يختار 25 متدرب من المتدربين مشروعا مع جهة من الجهات الغير الربحية ويطبق عليها منهجية النظام المبسط مع إثراء معرفي لإدارة المشاريع .

## لغة أرقام المرحلة الثالثة

عدد النماذج المطبقة
**25**
نمـــوذج

عدد المشاريع المنجزة
**20**
مشـــــروع

عدد اللقاءات الإثرائية
**4**
لقاءات إثرائية

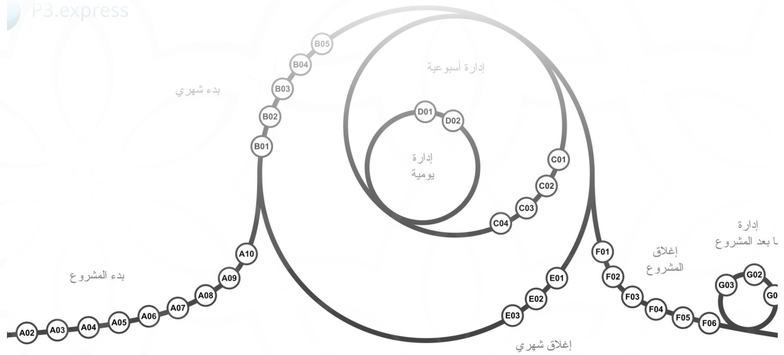



# صور أثناء المشروع








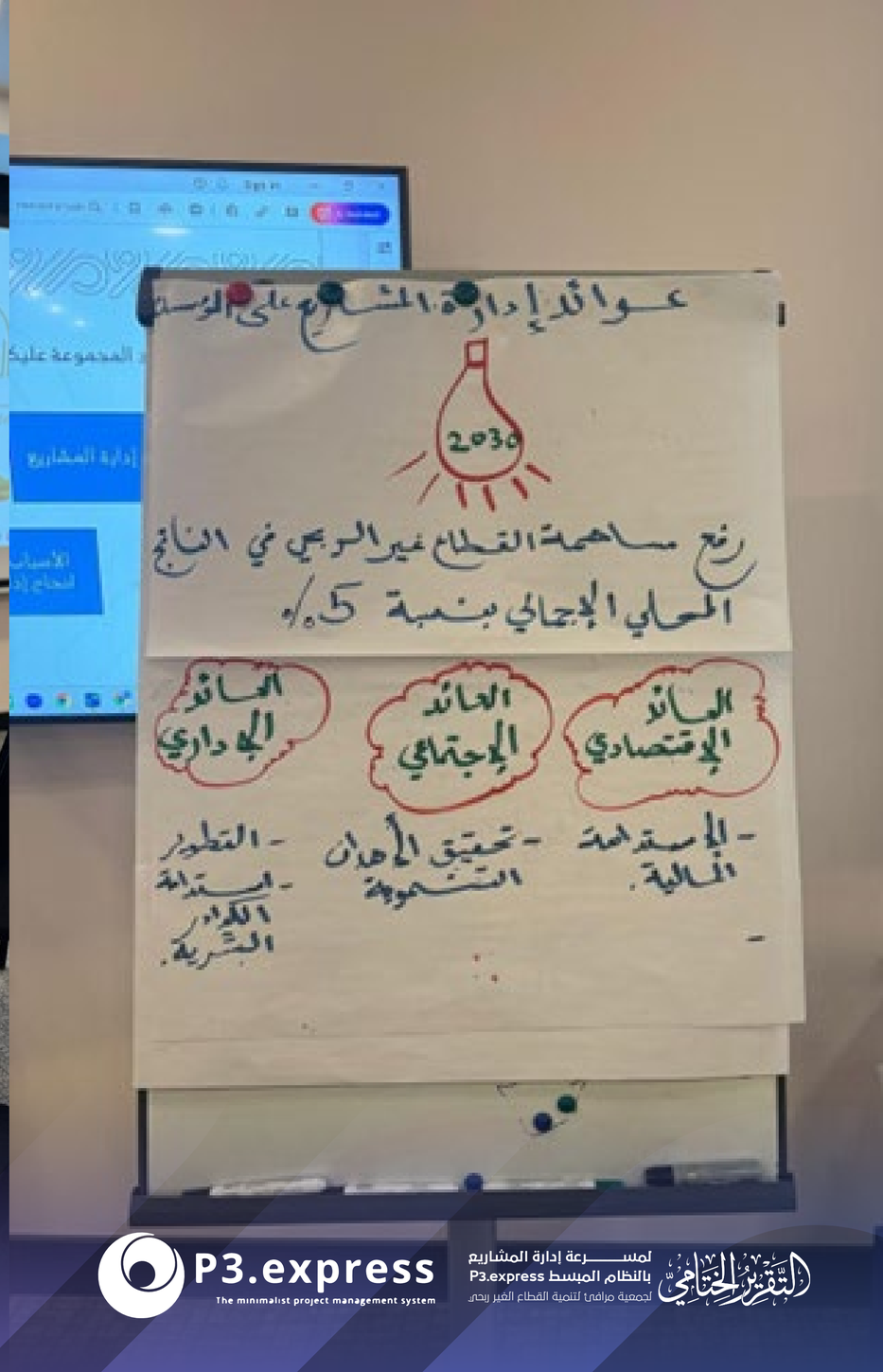


P3.express
The minimalist project management system

لمسرعة إدارة المشاريع بالنظام المبسط P3.express
لجمعية مرافئ لتنمية القطاع الغير ربحي

التقرير الختامي


شكراً لكم



# جمعية مرافئ التنمية

لدعم القطاع غير الربحي


+966501461914 info@murafi.org

@murafi_altanmia www.murafi.org